

**Gabriele Pieper**

Komplementärtherapeutin B. Sc.
 Atempädagogin /Atemtherapeutin BVA®
 Qi Gong Lehrerin(Yangsheng und Nei
 Yang Gong)
 Gründerin der Atemwerkstatt Bonn

52 Jahre Gruppenleitung in der Erwachsenenbildung
 22 Jahre Reiseleitung nach Lesbos, Bali, Nordsee
Ausbildungsleitung in der Atemwerkstatt Bonn

**Annechien Ihnen**

Lehrerin/Sonderpädagogin
 Atempädagogin BVA®
 Ausbildungen:
 Atemtherapie/ Atempädagogik in der
 Atemwerkstatt Bonn

Bewegungspädagogin (gesundh.-rhythm.-tänzer.
 Ausrichtung),
 Übungsleiterin f. d. Lungensport,
 ehem. Vorstandsmitglied (2019-23) BVA®

**Sabine Sahn**

Dipl. Sozialpädagogin
 Tanz- und Ausdruckstherapeutin (DITAT
 Bonn)
 Mehrjähriges Studium in zeitgenössischem
 Tanz und modernem Ausdruckstanz nach
 M. Wigman, Fortbildung in Authentic

movement, Fe Reichelt/Ffm Versch.Engagements auf
 Bühnen in Ffm/Tanztheater Ausbildung Meditation des
 Tanzes nach B. Wosien, Institut F. Kloke-Eibl,
 Weiterbildung Atemwerkstatt Bonn

**Dr. med. Jörg Pieper**

Facharzt für Allgemeinmedizin und
 Naturheilverfahren
 Qi Gong Yangsheng Ausbildung bei
 Prof. Jiao Guorui. Seit vier Jahren
 ärztliche Leitung des AKS Bonn

Ausbildungsleitung der Atemwerkstatt Bonn
 Medizinische Supervision. Unterricht in atemspezifischer
 Anatomie, Physiologie und Pathophysiologie

Atemwerkstatt Bonn

Ausbildungslehrwerkstatt BVA® / AFA
 Gabriele und Dr. Jörg Pieper
 Ringstr.7253225 Bonn – Beuel li. Eingang
www.atemwerkstatt.de

KOMPLEMENTÄRE METHODEN
 TCM basierte Atem –und Körpertherapie
 in tiefenpsychologischer Orientierung

*Den Körper spüren**Die Seele erreichen**Im Dialog mit dem Atem**einen Weg zur eigenen Wesensnatur finden*

Aus – und Weiterbildung
 Beratung / Geburtsvorbereitung / Traumarbeit
 Gruppen – und Einzelarbeit

Reisen**Tagungsort:**

Seminarhotel Panselinos. Eftalou 81108, Lesbos
 Greece

Honorar Workshop: 600- €

Gruppenraumbenutzung anteilig max. 25,00 €

Unterkunft direkt an der blauen Ägäis:

Studio mit Küche: zu zweit: 80,00 €, einzeln: 75,00 €.

Apartment mit Küche zu dritt: 100,00 € (nur buchbar über

Atemwerkstatt) Kurtaxe:5,00 € pro Tag

Hilfe bei Reise Buchung

Info und Anmeldung:

Tel.: 0170 / 3280789 02223 / 24641

e- mail: info@atemwerkstatt.de

Die Teilnehmerzahl ist begrenzt (max.12).
 Der Aufenthalt kann individuell verlängert werden.
 Partner – und Kinder können begleiten.

IBAN: DE88 3806 0186 0703 485 014
 BIC: GENODED1BRS

ATEMWERKSTATT BONN

IM ATEM VERWURZELN

Gabriele und Dr. Jörg Pieper
 Ringstr.7253225 Bonn – Beuel li. Eingang
www.atemwerkstatt.de



ATEMREISEN 2025 LESBOS

ATEM – UND KÖRPERARBEIT**QIGONG**

**INDIVIDUELLE BEWEGUNG
 AUSDRUCKSTANZ
 GESUNDHEIT KREATIVITÄT**

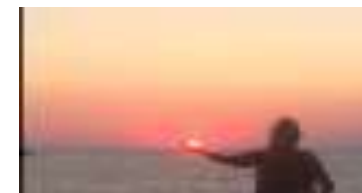

**Gabriele Pieper
 Dr. Jörg Pieper**

**Annechien Ihnen
 Sabine Sahn**

